

报销业务承诺书

计财处：

本人（姓名）_____于____年__月至____年__月，在_____（国家）_____（大学名称）进修硕士/博士研究生学历。根据学校《教职工学历学位提升管理暂行规定》及其补充规定，现报销国外学历进修期间的学费费用，本人所提供的票据真实有效。

本人在国外进修期间支付给校方的学费（外币）金额（小写）_____；学费（外币）金额（大写）：_____（注明外币名称，如2000.24美元）。该学费业务发生当天的支付外币金额（小写）为：_____汇率_____。

本人拟报销学费（按付款日‘交易日期’的中行折算价计算）人民币合计（小写）：_____；报销学费人民币合计（大写）：_____。

我们再次慎重确认：

1. 本人上述所提供的票据涉及的业务活动是真实的。
2. 本人未将上述票据涉及的费用在其他任何地方报销。

上述确认如有不符，我愿按照相关法律法规和学校有关制度的规定，自行承担全部责任。

报销业务经办人：（亲笔确认签字）

年 月 日

境外票据 业务报销时需提供如下票据及附件：

1. 报销“receipt”、“invoice”等境外票据的，应将主要内容（单位、时间、事项、金额）翻译为中文，并由经办人签字确认。
2. 境外发票及支付凭证无法提供有效原件的，需填写《沧州幼专 报销业务承诺书》
3. 该笔业务的银行支付记录。

境外票据形式多样，常见的有“receipt”收据、“invoice”发票等。

请注明报销内容，币种及金额，经办人签字确认；若是教师学历提升项目，需经项目主管部门签字。

请注明发票内容并签字

John Wiley & Sons Inc

INVOICE

Account No: 5016681-0000
 Invoice No: 3709677
 Invoice Date: 8th April 2019
 Purchase Order:

WILEY

Billing Address:
 DR. BO YIN
 WENZHOU MEDICAL UNIVERSITY SEC
 WENZHOU MED UNIV 2ND AFFLTD
 WENZHOU 325027
 CHINA

Contact Address:
 DR. BO YIN
 WENZHOU MEDICAL UNIVERSITY SEC
 WENZHOU MED UNIV 2ND AFFLTD
 WENZHOU 325027
 CHINA

TAX ID/VAT ID:

Questions regarding this invoice please contact: payments@wileyopenaccess.com

If you need to make any changes to this invoice, please log into the Author Services website at <http://authorservices.wiley.com/author>, and select 'View/Edit Transaction'. Use the 'Preferred Billing Address' to make any necessary changes.

Product ID	Description	Total Due
9750JRNK74654	Cancer Medicine CAR42164/Bo Yin Article Title: Epidemiological trends, relative survival and prognosis risk factors of WHO Grade III gliomas: a population-based study	2,750.00

Checks:	Product Sub Total	2,750.00
	Tax	.00
	Less Payment Received	2,750.00
	Total Amount Due in US Dollars	.00

Special Notes: Customer Ref: Subscription #: 5141957
 Please see the email accompanying this invoice for additional payment instructions. Please contact payments@wileyopenaccess.com with any questions. If you need to make any changes to this invoice, please log into the Author Services website at <http://authorservices.wiley.com/author>, and select 'View/Edit Transaction'. Use the 'Preferred Billing Address' to make any necessary changes.

Payment Terms: Immediate Payment

Please return a copy of this invoice with your payment and correct the bill to or contact address if needed.

* Pay in USD

If your organization is exempt from sales and this notice includes a charge for tax please provide a copy of your tax exempt certificate.

@ Sales Tax includes All Applicable Taxes

Payment Instructions:

Wire Transfers: Bank of America, A/C 9096440445, ACH Routing#: 021000322, ABA Routing#: 026009593, SWIFT #: BOFAUS33

One Fleet Way, PASCONGA, Scranton PA 18607

Please advise Payments@wiley.com on payment details.

Mail Payments: JOHN WILEY & SONS INC, PO Box 418502, Boston, MA 02241-6502

Credit Card Payments: Please fax credit card payments to 017-572-4004

Courier delivery (overnight): Bank of America Lockbox Services, 416526, MA5-527-02-07, 2 Morrissey Blvd, Dorchester, MA 02125

Please charge my credit card: Credit Card Type: MC VISA AMEX DISCOVER (please circle one) (Max charge \$10000.00 per month)

Credit card # _____ Exp Date: _____

Signature: _____ Date: _____

Account No: 5016681-0000

Invoice No: 3709677

John Wiley & Sons Inc, 111 River Street, Hoboken, NJ 07030, USA

US Federal ID No: 13-3830413 VAT No: GB375765967 EUB26007151 GST: BR1029052RT0001 123404899RT001 9918USA29027051

NR 2001608 ZAM120265709

Page 1 of 1

L ZTE Axon 11 5G

Receipt

Tracking Information

Pay.gov Tracking ID: 26P1UBQK

Agency Tracking ID: 76002843157

Form Name: Department of State E.V.P. Fee Payment

Application Name: Exchange Visitor Program (EVP) Fee Payment

追复费用

Payment Information

Payment Type: Debit or credit card

Payment Amount: \$367.00

Transaction Date: 05/28/2020 02:58:46 PM EDT

Payment Date: 05/28/2020

Account Information

Cardholder Name:

Card Type: Visa

Card Number: *****

Invoice

發票



ELSEVIER

Invoice							
Reference:	[Redacted]						
Order nr	[Redacted]						
Date:	April 2018						
Curre.	[Redacted]						
Product Information							
Quantity	Description	Unit price	VAT rate	VAT amount	Total amount (usd)	Paid (usd)	Due
[Redacted]	[Redacted] journal	[Redacted]	[Redacted]	[Redacted]	[Redacted]	180.00	0.00
Customer Information							
Name:	[Redacted]						
Ad:	[Redacted] SCHOOL OF BUSINESS, WUZHOU UNIVERSITY						
Postal:	[Redacted]						
City:	[Redacted]						
Cont.:	[Redacted]						
Total VAT amount: USD 0.00							
VAT registration numbers: Austria (AT) U62029744, Belgium (BE) 454069965, Canada (CA) 899471825RT0001, Cyprus (CY) 99200008T, Czech Republic (CZ) 680459405, Denmark (DK) 17105779, Estonia (EE) 101100676, Finland (FI) 10123303, France (FR) 67390585230, Germany (DE) 172046177, Greece (GR) 999838602, Hungary (HU) 26510123303, Ireland (IE) 9507113Q, Italy (IT) 00119309995, Luxembourg (LU) 21424724, Malta (MT) 18116507, Netherlands (NL) 801481247B01, Poland (PL) 5262786955, Portugal (PT) 980081963, Slovakia (SK) 4020110281, Slovenia (SI) 55336051, Spain (ES) A0063646D, Sweden (SE) 502048821801, Switzerland (CH) 494663, United Kingdom (GB) 494627212							

Paid in Full (全部付款)

境外票据 业务报销时，需提供支付记录：

1、外币业务报销时有换汇水单的，按水单上购汇人民币金额报销。

银行交易明细：

账务明细 Transaction Details						
【应还款明细】请按以下卡号、币种分别还款			◇“应还款额/溢缴款”为负数，表示账户有溢缴款；金额前带“-”的交易表示还款交易、调整交易等。			
信用卡卡号 Card Number	账户币种 Currency	应还款额/溢缴款 New Balance	最低还款额 Min. Payment	账户币种 Currency	应还款额/溢缴款 New Balance	最低还款额 Min. Payment
				美元(USD)	-250.00	0.00
【交易明细】						
交易日 T-Date	银行记账日 P-Date	卡号后四位 Card Number	交易描述 Description	交易币/金额		结算币/金额
[人民币账户] RMB Account				上期账单余额(Previous Balance)		7,800.59
2020-05-08	2020-05-08	1845		CNY	462.00	CNY 462.00
2020-05-10	2020-05-10	1845		CNY	1.00	CNY 1.00
2020-05-14	2020-05-14	1845		CNY	128.00	CNY 128.00
2020-05-14	2020-05-14	1845		CNY	192.00	CNY 192.00
2020-05-12	2020-05-14	1845		USD	2,250.00	CNY 16,008.08
2020-05-15	2020-05-15	1845		CNY	11.00	CNY 11.00
2020-05-27	2020-05-27	1845		CNY	-10,500.59	CNY -10,500.59
2020-05-13	2020-06-01	1845	SPRINGER NATURE LTD LONDON	USD	1,870.00	CNY 13,330.11
2020-06-07	2020-06-07	1845				

手机截图明细：

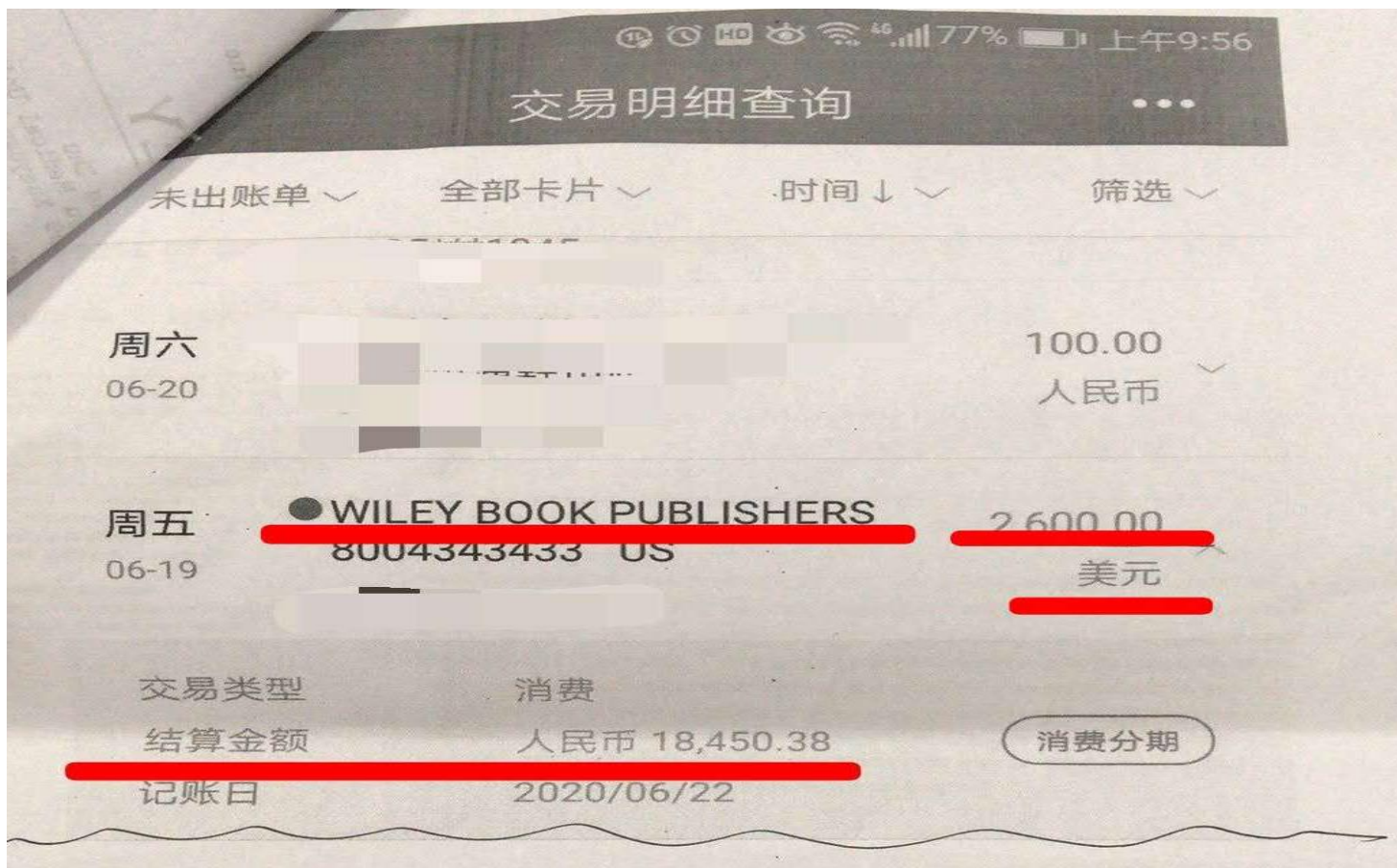

2、如无换汇水单，请提供外币支付记录，按付款日（交易日期）的中行折算价计算。

中国银行信用卡交易流水明细清单

客户姓名: [REDACTED]
交易区: [REDACTED] 至 2020-07-17

信用卡号: 5124128653067925
总笔数: 1

打印日期: 2020/07/17 14:44:29
页数: 1 / 1



福州民族路支行
业务专用章
HKCT81PD
WB73LEKA

账户类型		存入总计			支出总计		
人民币账户		0.00			0.00		
美元账户		0.00			3200.00		
交易日期 Tran Date	记账日期 Post Date	记账币种 Book Currency	卡号后四位 Card	存入金额 Deposit	支出金额 Expenditure	交易描述 Description	
2020-07-11	2020-07-12	美元	7925	-	3200.00	WILEY BOOK PUBLISHERS /8004343433 /USA	

-----END-----

汇率查询方法：网页查询“中国银行外汇价”

<https://www.boc.cn/sourcedb/whpj/>，输入支付日期和外币类型，选择中行折算价。

请截图并打印：



中国銀行
BANK OF CHINA

服务热线：95566 信用卡热线：40066 95566

首页
公司金融
个人金融
银行卡
金融市场
电子银行

当前位置：首页>外汇牌价

起始时间：

结束时间：

牌价选择：

货币名称	现汇买入价	现钞买入价	现汇卖出价	现钞卖出价	中行折算价
美元	698.58	692.9	701.54	701.54	699.43 ✓
美元	698.58	692.9	701.54	701.54	699.43

需提供信息完整的支付凭证

1. 需提供信息完整的 INVOICE / RECEIPT，无法提供的，不予以报销。
2. 对方单位与发票上一致
3. 报销金额与发票金额一致
4. 报销凭证无法体现发票金额的，需提供相关书面说明，注明当天的支付外币金额及汇率，并由项目管理部门负责人签字。
5. 个人实际报销汇率以报账当天实时汇率折算。

沧州幼专 境外学历进修人员报销审批单

年 月 日

姓名		部门	
留学国家		留学学校	
期限	____年__月__日—____年__月__日		汇率
是否符合报销条件		专业及进修学历	
票据摘要	票据张数		折后金额（人民币）
学 费			
住宿费			
交通费			
首次入学前签证费			
首次语言培训费			
论文指导、答辩费			
其 他			
费用合计	大写		
	小写		
报销限额		学校核定 报销总金额	
学校核定 报销金额	报销时间	金额（小写）	金额（大写）
	____年		
	____年		
	____年		
部门负责人：		主管校领导：	
人事处负责人：		主管人事校领导：	
主管财务校领导：		校长：	
报账人：		财务负责人：	